

Bedienungsanleitung UV-ID-Sicherheitsstempel

03/12 2014 / (01)



Mit unserem Sicherheits ID-Stempel können Sie Ihre Wertgegenstände für den Fall eines Diebstahls markieren. Gehen Sie dabei wie folgt vor:

Wir empfehlen, dass die Markierung der Wertgegenstände von 2 Personen durchgeführt wird. Da die Farbe bei Tageslicht fast nicht sichtbar ist, ist es sehr hilfreich wenn die erste Person mittels UV-Lampe den Arbeitsbereich ausleuchtet, während die andere Person die Markierungsarbeiten durchführt.

Vorbereitung:

Sie benötigen:

- 1 x alte Zeitung als Unterlage für den Arbeitsbereich
- 1 x kleinen Teller für das nasse Wattepad
- 1 x schwarze Stempelunterlage ca. 8x8cm
- 1 x Raker zum Verteilen der Farbe auf der Stempelunterlage
- 2 x Wattepads
- 1 x ID-Stempel
- 1 x Spritze mit Spezialfarbe



Befeuchten Sie **eines** der beiden Wattepad mit Leitungswasser und legen es auf dem Teller ab. Das trockene Wattepad legen Sie daneben. Stellen Sie den Stempel nach jeder Nutzung auf das feuchte Wattepad, damit die Spezialfarbe nicht auf dem Stempel antrocknet. Bevor Sie den Stempel nutzen, trocknen Sie ihn auf dem trockenen Wattepad. So erhalten Sie immer einen sauberen Stempelabdruck.

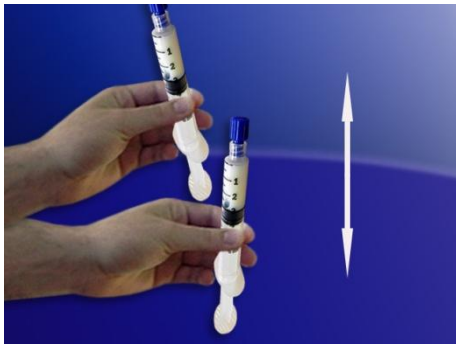

Schütteln Sie die Kunststoffspritze mit der Spezialfarbe ca. 30 Sekunden lang, damit sich die Pigmente in der Farbe verteilen. Sie erhalten von uns 4ml Spezialfarbe diese reicht für ca. 100 Stempeldrucke.

Hinweis:

Damit sich die Pigmente in der Spritze besser verteilen, wurde 1ml im Hohlraum der Spritze freigelassen. Des Weiteren wurden alle Bilder unter UV-Licht aufgenommen, bei normalem Tageslicht leuchtet die Spezialfarbe nicht!

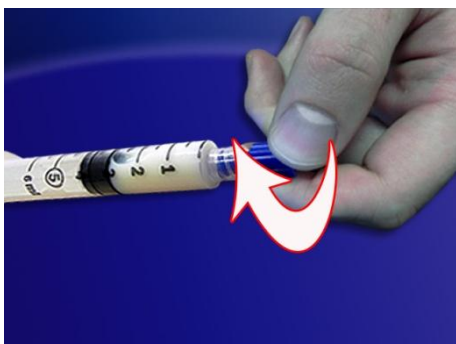

Nach dem Schütteln öffnen Sie die blaue Verschlusskappe. Damit die Sicherheitsfarbe nicht austrocknet, drehen Sie die Verschlusskappe nach der Verwendung wieder auf die Düse.



Im nächsten Schritt geben Sie sparsam etwas Spezialfarbe auf die Stempelunterlage in etwa der Breite des Rakels. Da bereits sehr wenig Spezialfarbe für 5-10 Stempelabdrücke ausreichen, drücken Sie bitte nur leicht auf den Kloben der Spritze

Hinweis:

Sie erhalten 4ml Spezialfarbe, diese ist für ca. 100 Stempelnutzungen ausgelegt!

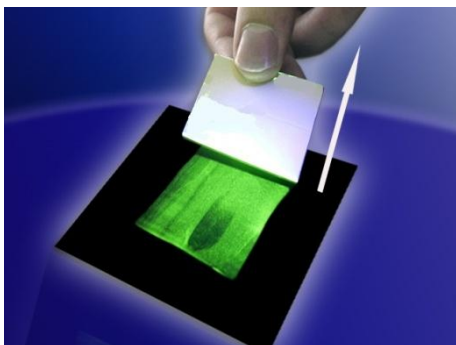

Nachdem Sie die Spezialfarbe aufgetragen haben, ziehen Sie diese mit dem Rakel gleichmäßig flach. Die Farbe darf nur sehr dünn auf der Stempelunterlage verteilt werden, zu dick aufgetragene Farbe führt zur Verschmutzung des ID-Stempels. Falls dies geschieht, einfach unter laufendes Wasser abwaschen und nach dem Trocknen mit dünner aufgetragener Farbe fortfahren. Da die Farbe fast unsichtbar ist, ist es hilfreich, wenn die zweite Person den Arbeitsbereich mit der UV-Lampe ständig ausleuchtet.

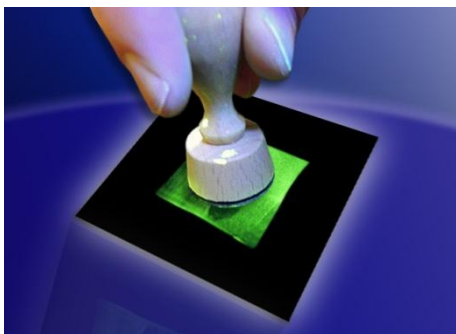

Nachdem Sie die Spezialfarbe aufgetragen haben, können Sie mit dem Stempeldruck beginnen. Dazu nehmen Sie den ID-Stempel und drücken ihn leicht auf die Spezialfarbe.

Hinweis:

Bitte beachten Sie, dass Sie den Stempel nicht zu fest auf die Stempelunterlage drücken, da sonst der Stempelabdruck verschmiert und nicht mehr deutlich zu entziffern ist!

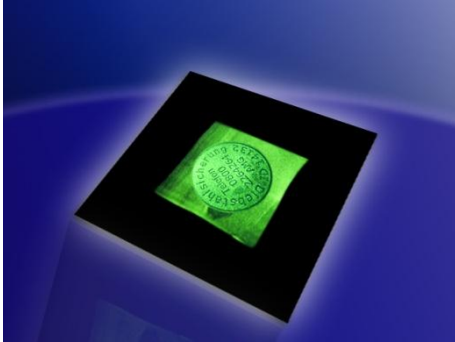

Mit der UV-Lampe können Sie anschließend auf der Stempelunterlage prüfen, ob alle Merkmale des Stempels gut sichtbar sind. Desweiteren stellen Sie damit sicher, dass genügend Spezialfarbe auf dem Stempel aufgetragen wurde. Sollte dies nicht der Fall sein, ziehen Sie die Spezialfarbe mit dem Rakel noch einmal über die Stempelunterlage und drücken erneut den Stempel darauf.

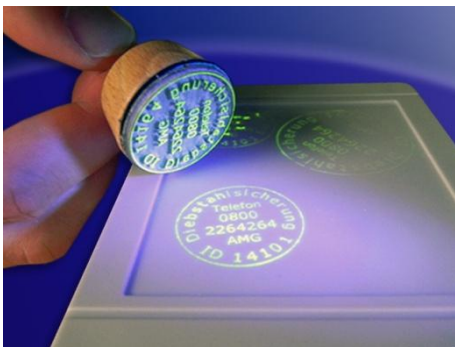

Im letzten Schritt tragen Sie den Stempeldruck auf das gewünschte Gerät auf. Hierzu suchen Sie sich am Gerät eine glatte, saubere Oberfläche und drücken den ID-Stempel darauf. Bei diesem Vorgang achten Sie darauf, dass die gesamte Stempelfläche aufliegt.

Hinweis:

Zwischen Stempel mit Farbe benetzen und Stempelabdruck auf dem Wertgegenstand sollten nicht mehr als ca. 30 Sekunden vergehen, da die Farbe sehr schnell antrocknet!

Nach dem Stempeln „parken“ Sie den Stempel bitte auf den nassen Wattepad, bis Sie mittels Rakel die Farbe auf der Stempelunterlage wieder glatt gestrichen haben. Wenn Sie für die nächste Stempelung bereit sind, trocknen Sie den Stempel zunächst auf dem trockenen Wattepad, bevor Sie den Stempel mit neuer Farbe benetzen.

Die Farbe des Stempelabdrucks ist nach ca. 5 Minuten trocken. Mit Hilfe der UV-Lampe können Sie das Druckergebnis jederzeit prüfen. Wichtig ist, dass die ID-Nummer und die AMG Service-Telefonnummer gut lesbar auf dem Stempelabdruck zu lesen sind.

Reinigung:

Wenn mal eine Stempelung nicht zu Ihrer Zufriedenheit ausfällt, so haben Sie die Möglichkeit, den frischen Stempelabdruck mit einem feuchten Lappen abzuwischen.

Ist die Farbe bereits getrocknet, nutzen Sie einem mit Brennspritus getränkten Lappen zum entfernen des Stempelabdrucks.

Wenn Sie die Markierungsarbeiten beenden möchten, waschen Sie den Stempel, den Rakel, den kleinen Teller und die Stempelunterlage bitte unter lauwarmen, fließendem Wasser ab.

Nach dem Trocknen sind die Geräte dann für den nächsten Stempelvorgang bereit. Die Watte pads und die Zeitungsunterlage können über den Hausmüll entsorgt werden, die Spezialfarbe ist völlig ungiftig.

Bei Bedarf kann statt den Watte pads auch eine Papier-Küchenrolle verwendet werden.

Zusätzliche Stempelfarbe ist im AMG-Shop unter dem Suchbegriff Stempelfarbe erhältlich.